商品データベース

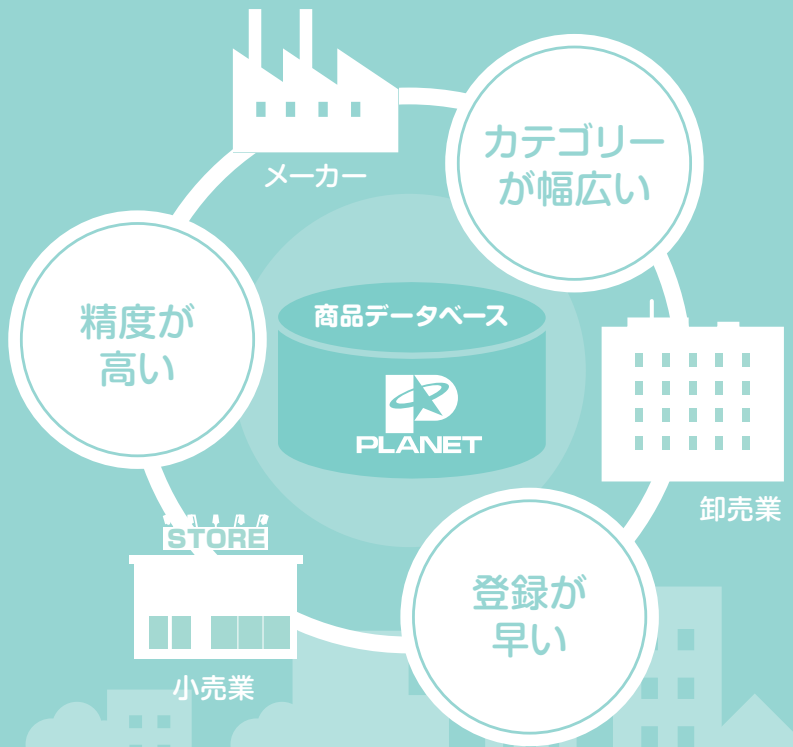

商品データベースで
メーカー、卸売業、
小売業を繋いで
スムーズな流通を実現！

株式会社プラネット

商品データベースサービスとは

流通業界のメーカーが登録した商品情報をインターネットから提供するサービスです。
現在、日用品、化粧品、ペットフード・ペット用品、OTC医薬品、
酒類・加工食品などの商品情報が登録されています。
文字情報と画像情報が一元的に管理されているため、
個々に情報を集める手間が省けるだけでなく、
効率的にマスタ登録や棚割ソフト利用などさまざまな場面でご活用いただけます。

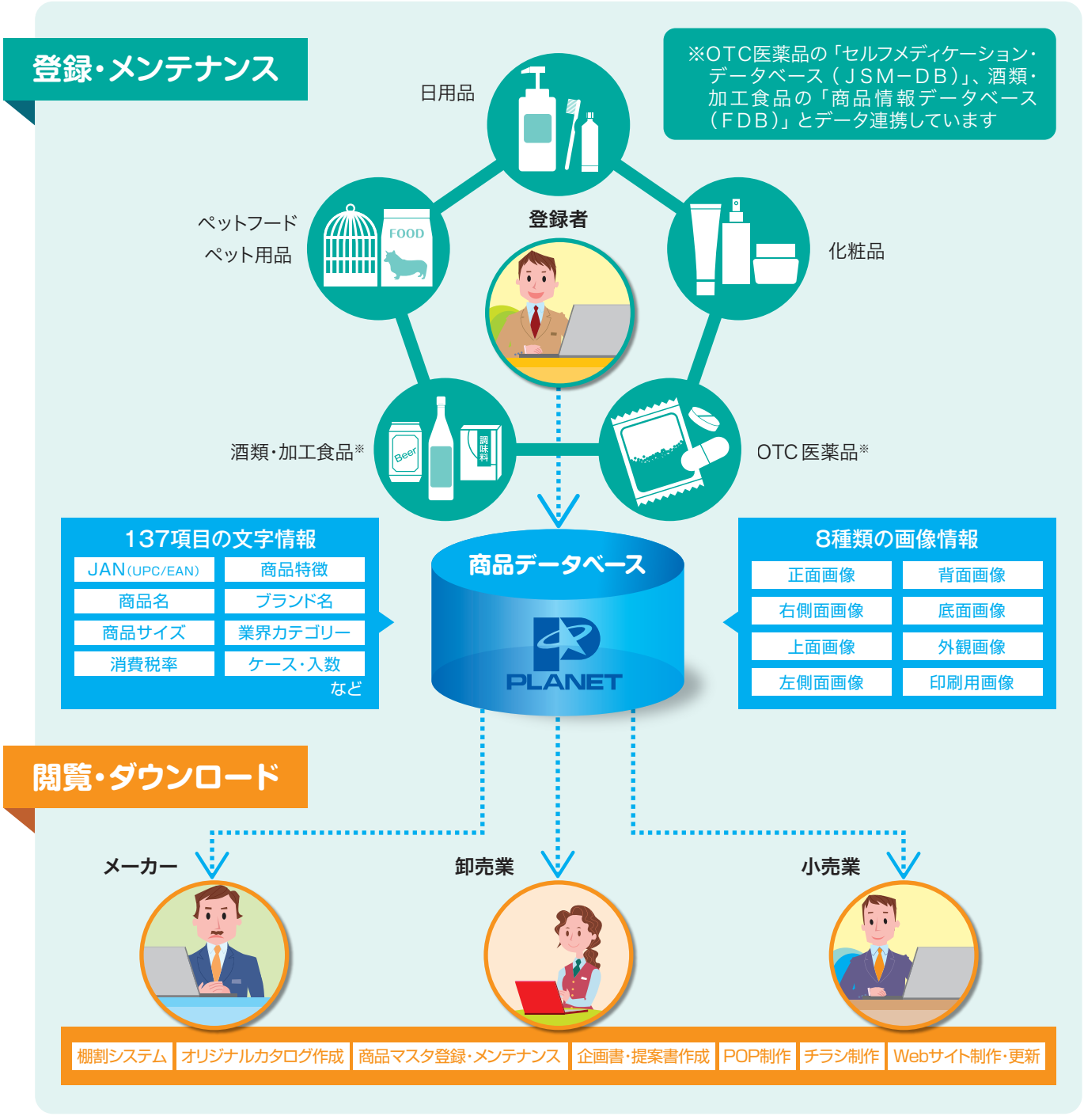

商品データベースが
さまざまな業務のお悩みを解決します。

お悩み例❶　難しいのは嫌！

これで解決！　**3ステップで簡単！**

用途に応じたさまざまな検索方法で、商品情報を簡単に探すことができます。

STEP1　検 索

さまざまなアプローチからの検索が可能です。

キーワード検索	商品名、商品特徴などフリーワードで検索
条件検索	商品カテゴリー、メーカー名、日付などいろいろな条件で検索
商品コード検索	商品コード（複数可）を入力して検索
カテゴリー検索	商品分類を絞り込んで検索
メーカー・ブランド検索	メーカー名、ブランド名から検索
バックナンバー検索	直近7日分の登録情報を検索
履歴検索	変更履歴を検索

STEP2　閲 覧

検索結果を「一覧」「商品詳細」「商品PR」「画像情報」表示などによりご確認できます。

STEP3　ダウンロード

検索結果より商品を選択し、詳細な情報を確認します。
必要に応じて文字情報と画像情報はダウンロードできます。
ダウンロードファイルは、用途に合わせて選択できます。

ファイル形式

CSVファイル

商品コードフォーマット（マスタの整備や画像を活用する際に便利です）

マルチメディアフォーマット（市販の棚割システムに取り込めます）

商品データベースに登録されている文字情報や、外観画像・印刷用画像を組み合わせれば、企画書やチラシ・POP制作もスムーズです。

商品データベースが
さまざまな業務のお悩みを解決します。

お悩み例❷ いつものフォーマットを使いたい。

これで解決！ Myフォーマット機能

「Myフォーマット」機能を使えば、必要な項目を選んで、項目の並び順を自由に設定することができます。EXCELまたはCSV形式でダウンロードしたり、画像や商品データベースにない項目も設定していつものレイアウトでダウンロードすることができます。自社システムへの商品情報データの取り込みや、得意先への商品情報の提出などを行う際の加工の手間が省けて便利です。IDごとに10通りの「Myフォーマット」を登録しておくことができます。

Myフォーマット機能の流れ

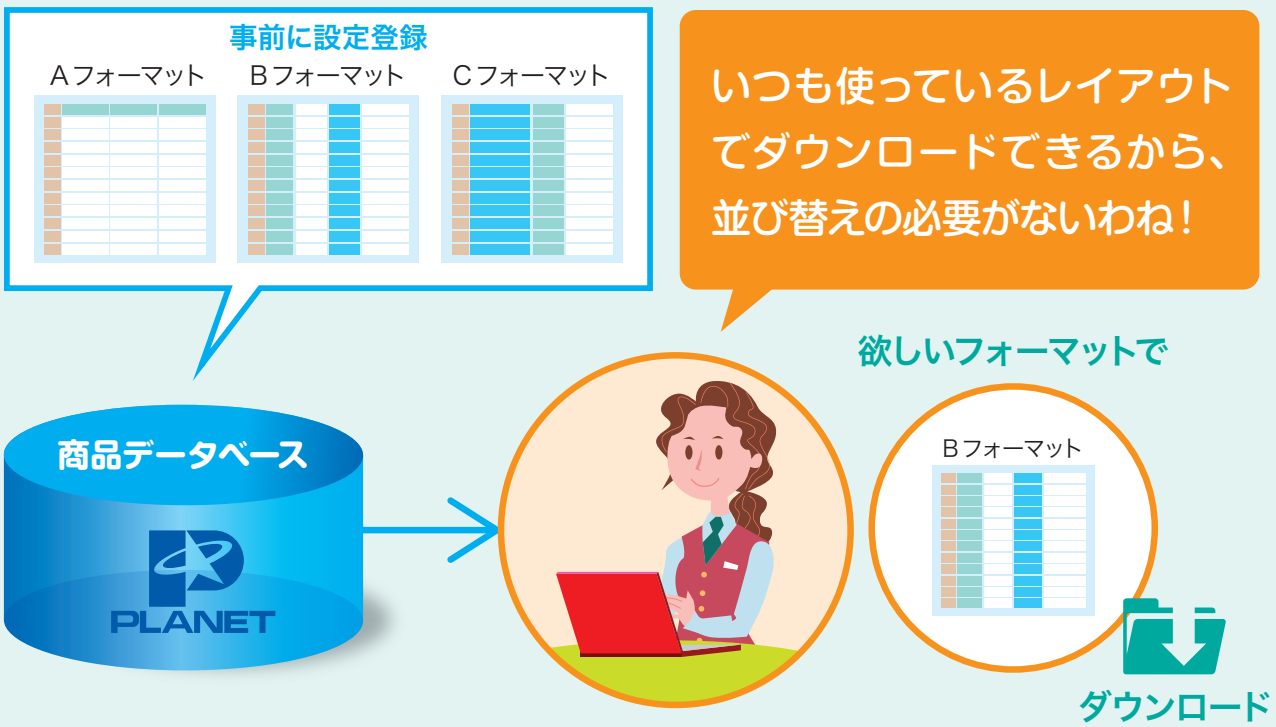

お悩み例❸　情報収集が面倒で…。

これで解決！　クリッピングサービス機能……

「クリッピングサービス」機能を使えば、日々、商品データベースに新規登録･変更された商品情報のダウンロードファイルが自動セットされるため、簡単に取得することができます。
自社システムへの商品情報のデータ取り込みが効率的に行えます。
また、必要なカテゴリを絞り込んで取得することもできます。

クリッピングサービス機能の流れ

登録者
（メーカー）

登録･
変更

新規登録、変更情報は各社個別のURLに自動セットされます。過去7日分のファイルが保存されます。

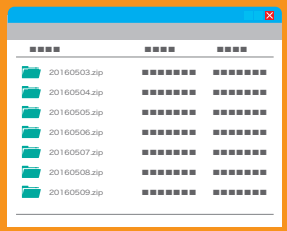

オペレーションが自動化されるので、あとは取り込むだけ！

欲しいフォーマットで　ダウンロード

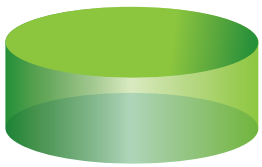

商品マスタ

ここが違う！ プラネット「商品データベース」3つの特長＋プラス

特長 1　カテゴリーが幅広い！

OTC医薬品の「セルフメディケーション・データベース(JSM-DB)」、酒類・加工食品の「商品情報データベース(FDB)」とのデータ連携によって、流通業界を幅広くカバーするデータベースになっています。

JICFS分類　件数

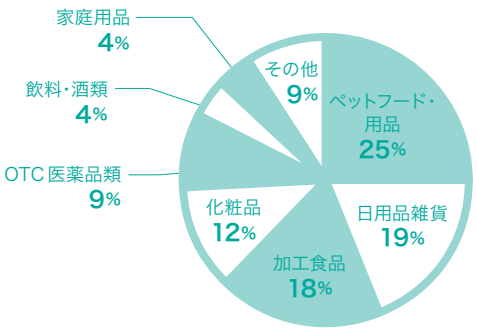

※その他
その他食品、衣服、家電、その他日用品、DIY用品、時計・メガネ、玩具、車両用品、靴・履物、身の回り品、文具・事務用品、寝具、スポーツ用品、生鮮食品など

特長 2　精度が高い！

メーカーの担当者が登録するため、正確な情報が登録されています。

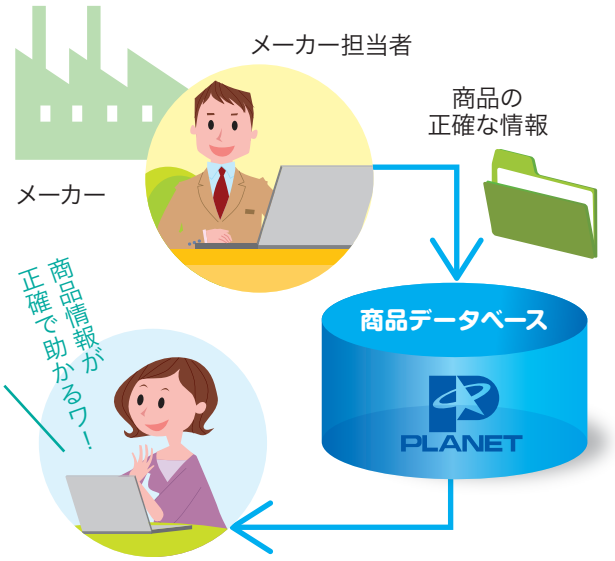

特長 3　登録が早い！

新商品の情報は発売日の2～3カ月前を目安に登録されるため、棚割ソフトへの取り込みや、商談時の事前情報提供がスムーズに行えます。

プラス＋　商品データベースプラスでパッケージ掲載情報も閲覧できる！

「表示成分」「使用方法」「使用上の注意」や、商品の説明画像など、商品のパッケージに掲載されている情報も閲覧することができます。

※閲覧には「商品データベースプラス」の申し込みが必要です。

ご利用にあたっては、申し込みが必要です。下記までお問い合わせください。

お問い合わせ先

株式会社プラネット　ネットワーク管理部

〒105-0013 東京都港区浜松町一丁目31番 文化放送メディアプラスビル3階

TEL:03-5962-0811　E-Mail:crm@planet-van.co.jp

商品DB　検索

2016.5-1-1500